



Стоматологический факультет

НЕПРОХОДИМОСТЬ ПИЩЕВАРИТЕЛЬНОГО ТРАКТА



План лекции

- Понятие непроходимости пищеварительного тракта.
 - Виды непроходимости.
 - Клиника и диагностика.
 - Принципы лечения непроходимости пищеварительного тракта.
- 



Понятие непроходимости

Непроходимость пищеварительного тракта характеризуется нарушением пассажа пищевых масс в результате механического препятствия или функциональных нарушений.



Понятие непроходимости

- Отсутствие поступления питательных веществ.
- Нарушение процесса переваривания и всасывания пищи.
- Нарушение пассажа по пищеварительному тракту.
- Вторичные изменения органов пищеварения.

Понятие непроходимости

- Острая фаза.
- Фаза интоксикации и (или) истощения.
- Фаза осложнений (перитонит, электролитные нарушения).

Виды непроходимости

- Динамическая и механическая.
- Высокая и низкая.
- Обтурационная и стронгуляционная



Клиника и диагностика

Клиника зависит от вида непроходимости
пищеварительного тракта

!!!!





Клиника и диагностика

- Схваткообразные боли.
 - Тошнота и рвота.
 - Задержка стула и газов.
 - Вздутие живота.
- 



Клиника и диагностика

Ключом к диагнозу является
рентгенография

!!!!



Клиника и диагностика

- Обзорная рентгенография.
- Рентгенография с барием («пассаж бария»)

Клиника и диагностика

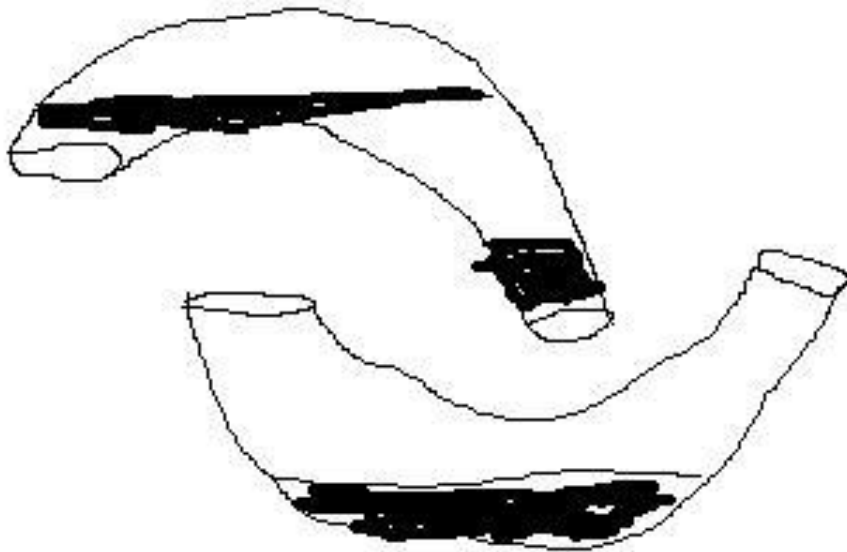

Клиника и диагностика

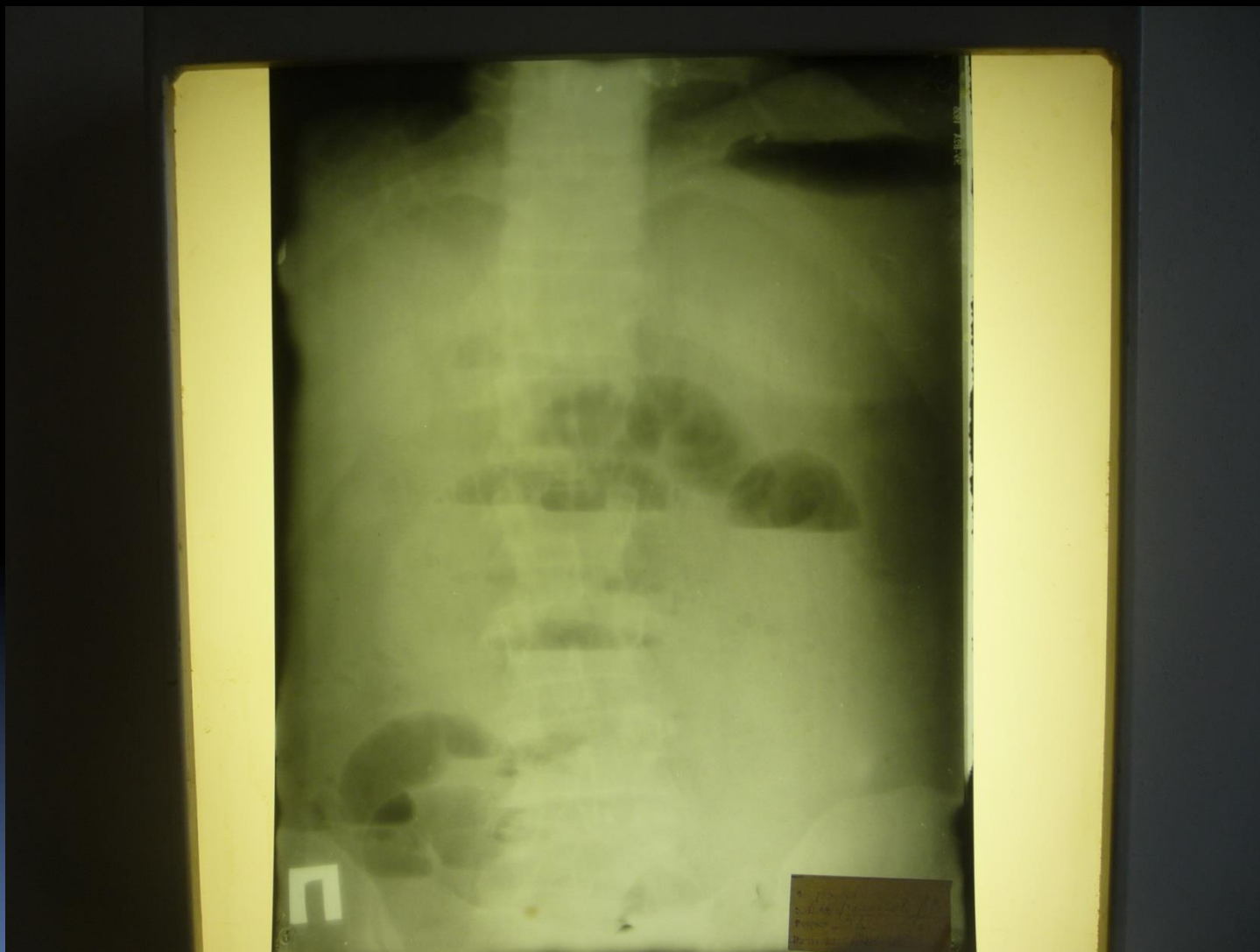

Клиника и диагностика

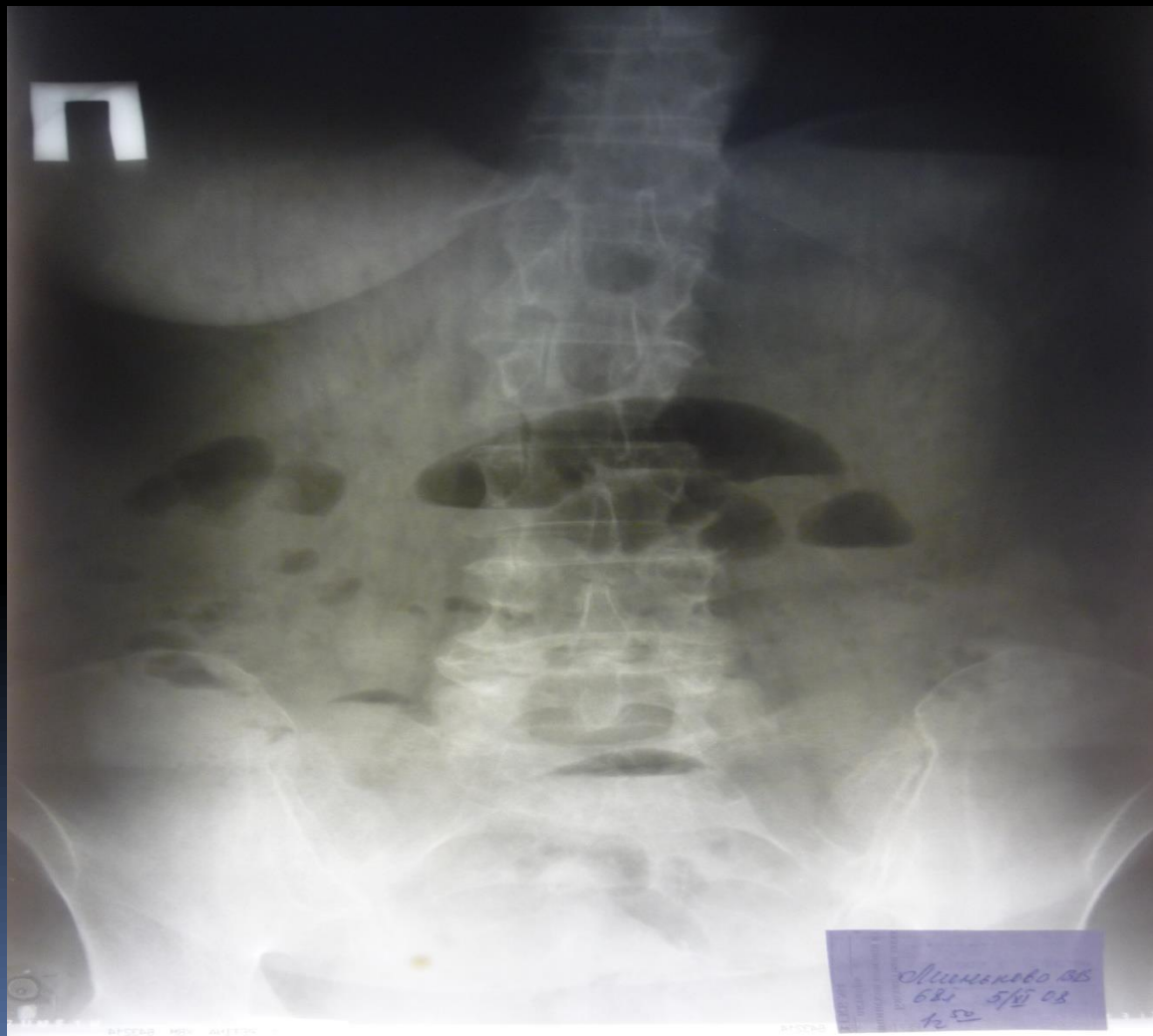

Клиника и диагностика

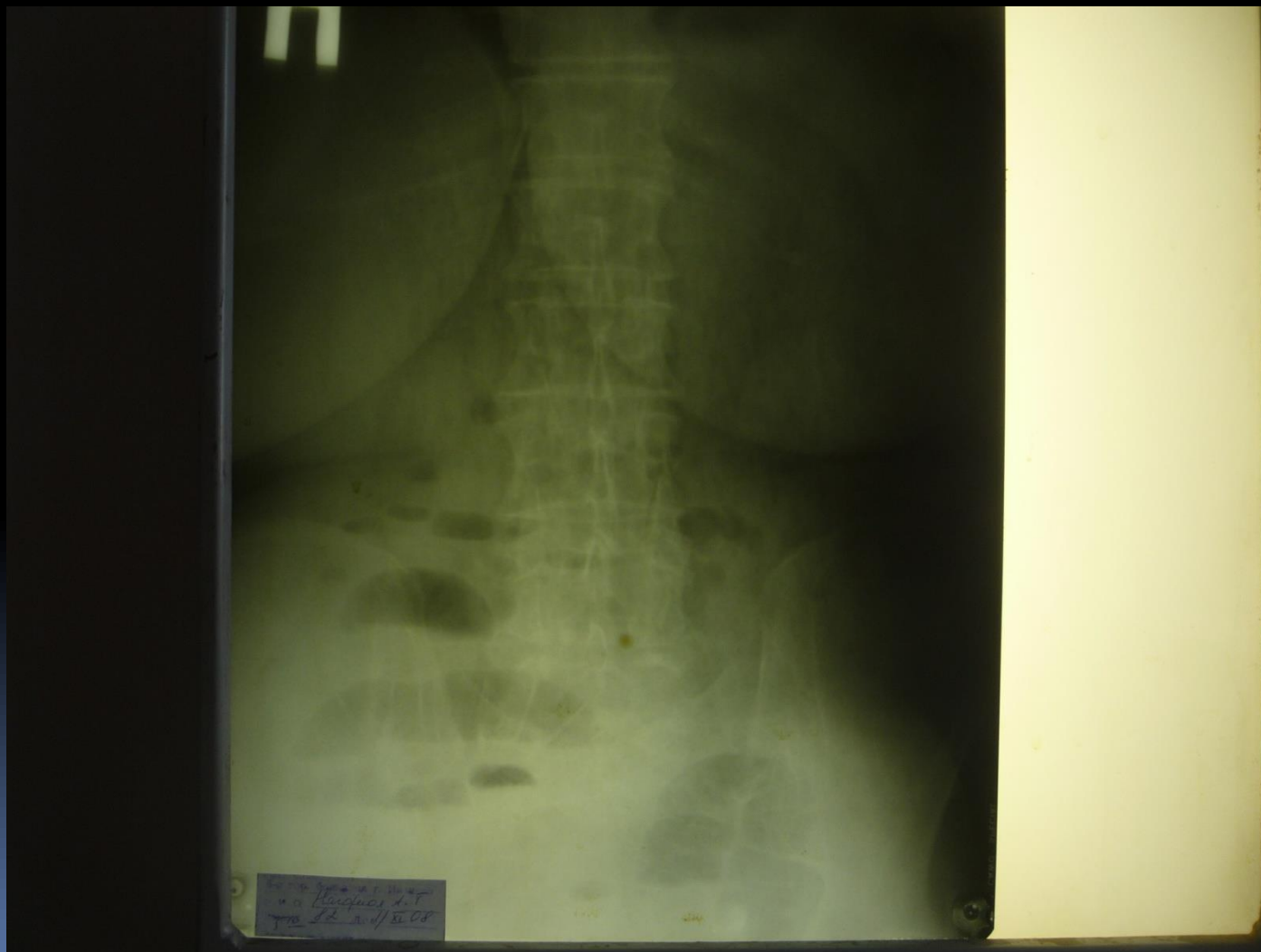

Клиника и диагностика

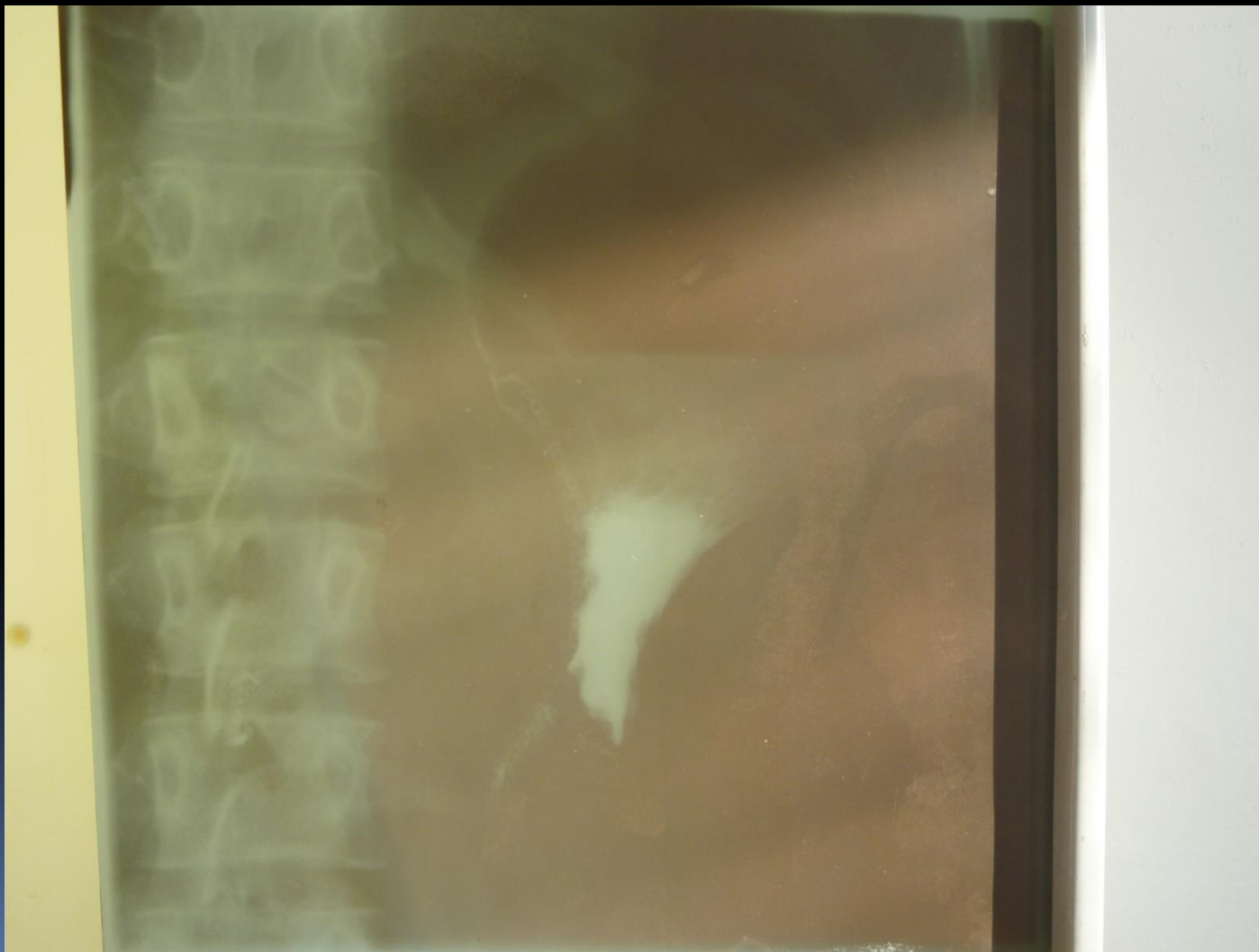

Клиника и диагностика

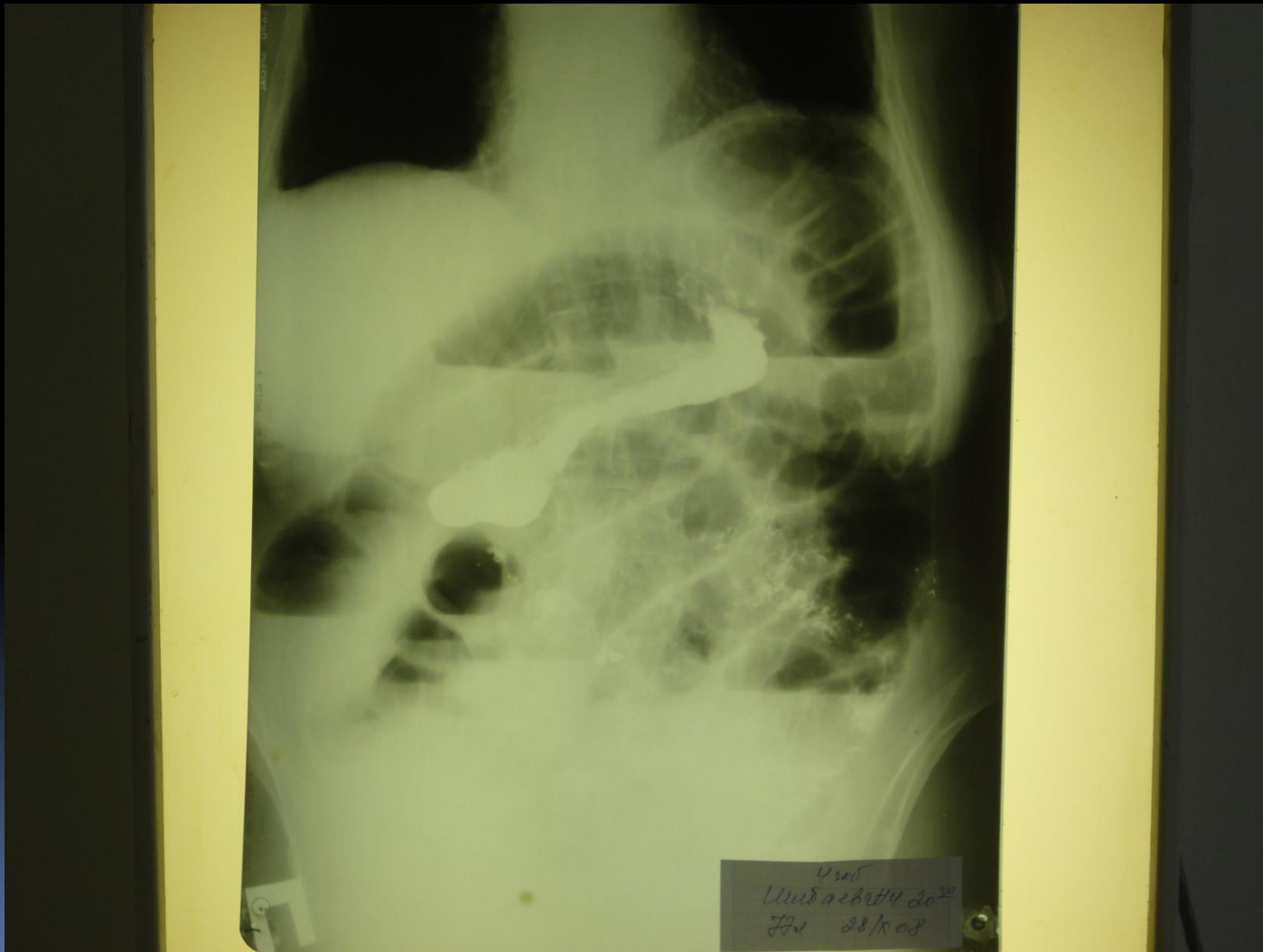



Принципы лечения

- Предоперационная подготовка (диф.диагностика с динамической, коррекция патологических синдромов).
 - Оперативное лечение с целью устранения причины непроходимости и восстановления пассажа.
- 

Принципы лечения

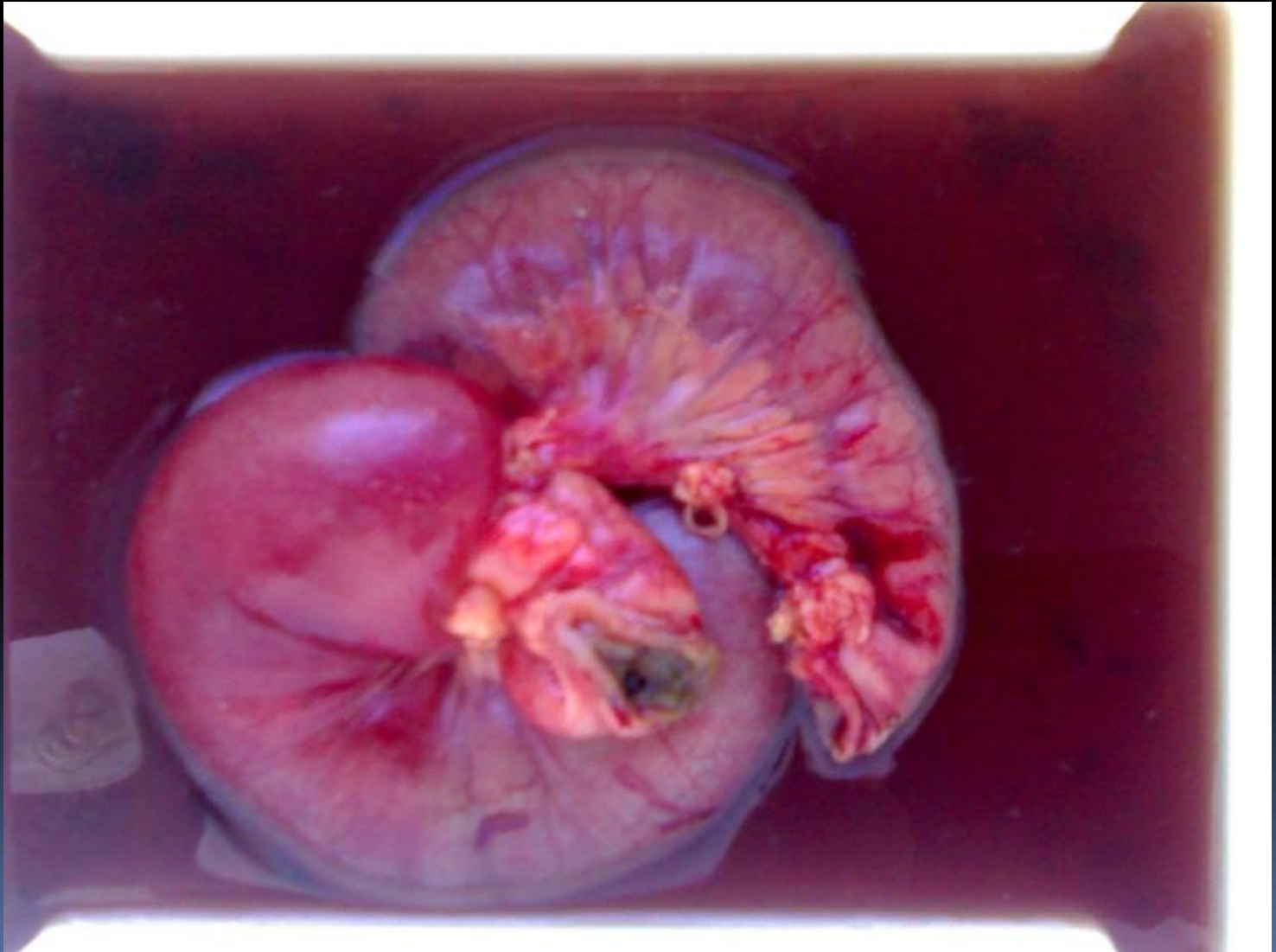



Ссылка для прохождения теста

-

<https://forms.gle/8uGUGgFGUzCJgKPk9>

- После изучения лекции необходимо пройти тестирование при помощи сервиса Гугл-формы.
 - Пожалуйста, корректно заполняйте поля ФИО, факультет и номер группы.
- 