

# Болезни слюнных желез

7-е занятие

До начала изучения темы пройдите  
тестирование по  
ссылке

<https://forms.gle/mMZwyUuKWr4jTbWH7>

Опишите один макропрепарат  
согласно закрепленному за каждым  
студентом списочному номеру в  
группе

(списки групп прилагаются)

работы отправлять на почту кафедры  
[patanat.isma@mail.ru](mailto:patanat.isma@mail.ru) в день и часы  
согласно расписанию занятий

# 1. СЛЮННОКАМЕННАЯ БОЛЕЗНЬ



## 2. РЕТЕНЦИОННАЯ КИСТА СЛЮННОЙ ЖЕЛЕЗЫ



### 3. ПЛЕОМОРФНАЯ АДЕНОМА СЛЮННОЙ ЖЕЛЕЗЫ

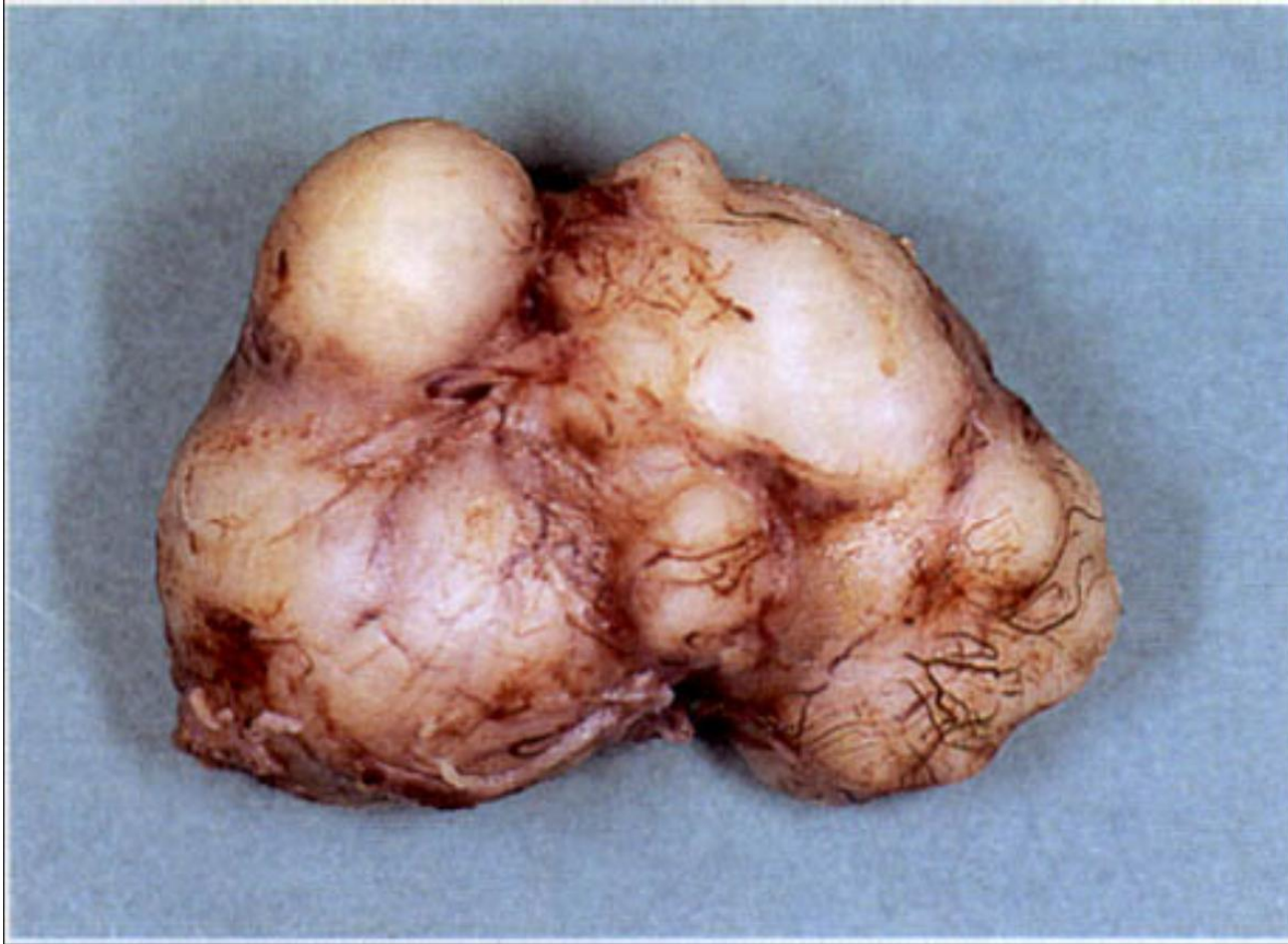

## 4. ПАПИЛЛЯРНАЯ ЦИСТАДЕНОКАРЦИНОМА

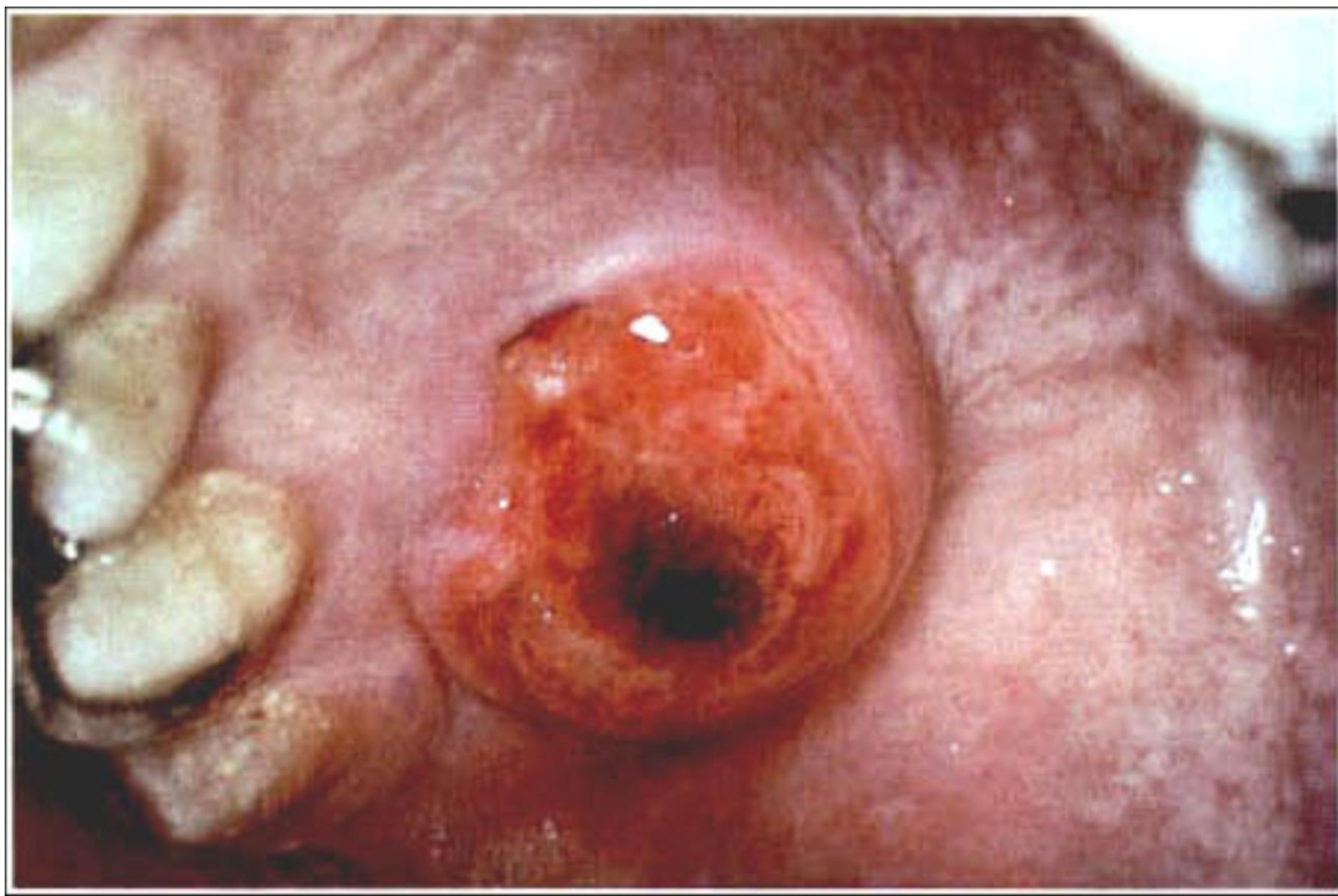

## 5. МУКОЦЕЛЕ ПРОТОКА





## 6. ПАРОТИТ



## 7. КСЕРОСТОМИЯ



## 8. НЕКРОТИЗИРУЮЩАЯ СИАЛОМЕТАПЛАЗИЯ



## 9. МУКОЭПИДЕРМОИДНЫЙ РАК СЛЮННОЙ ЖЕЛЕЗЫ

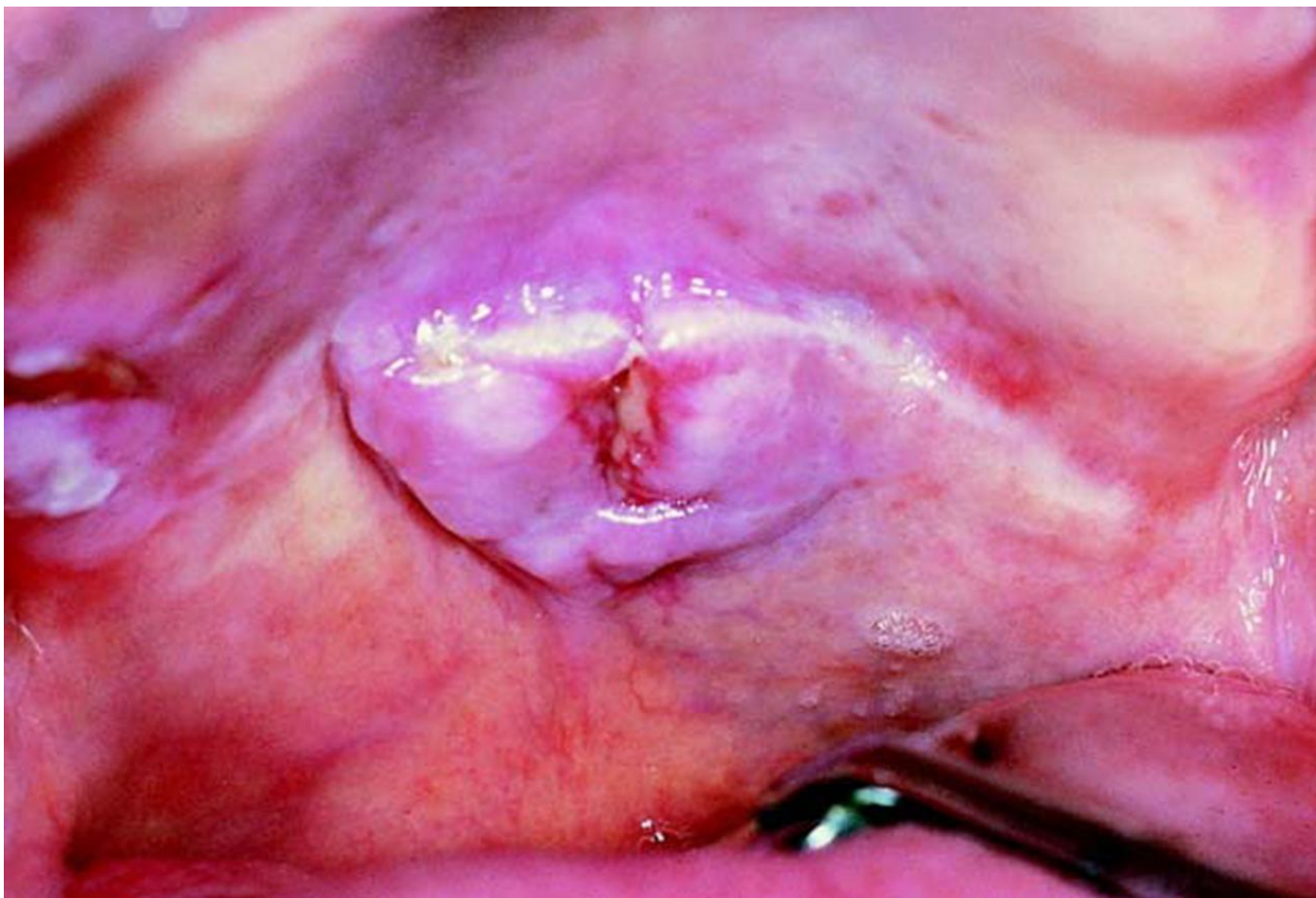

## 10. ПЛЕОМОРФНАЯ АДЕНОМА

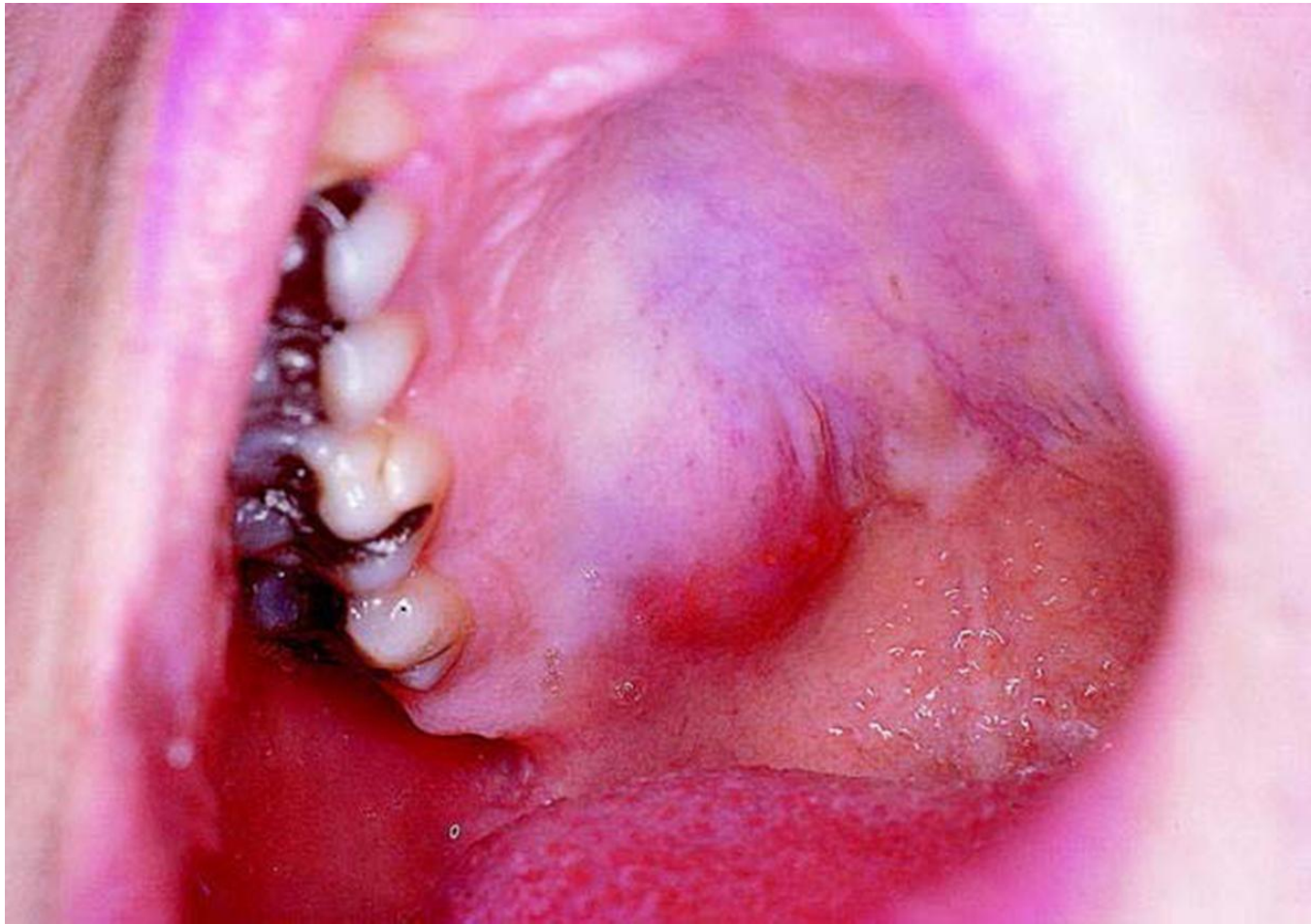

# 11. РАНУЛА СЛЮННОЙ ЖЕЛЕЗЫ



## 12. ОНКОЦИТОЗ



## 13. АДЕНОКАРЦИНОМА СЛЮННОЙ ЖЕЛЕЗЫ





## 14. ВРОЖДЕННЫЙ НАРУЖНЫЙ СВИЩ ОКОЛОУШНОЙ СЛЮННОЙ ЖЕЛЕЗЫ



## 15. АДЕНОЛИМФОМА (опухоль Уортина)



## 16. Шегрена синдром (сиалоденоз)

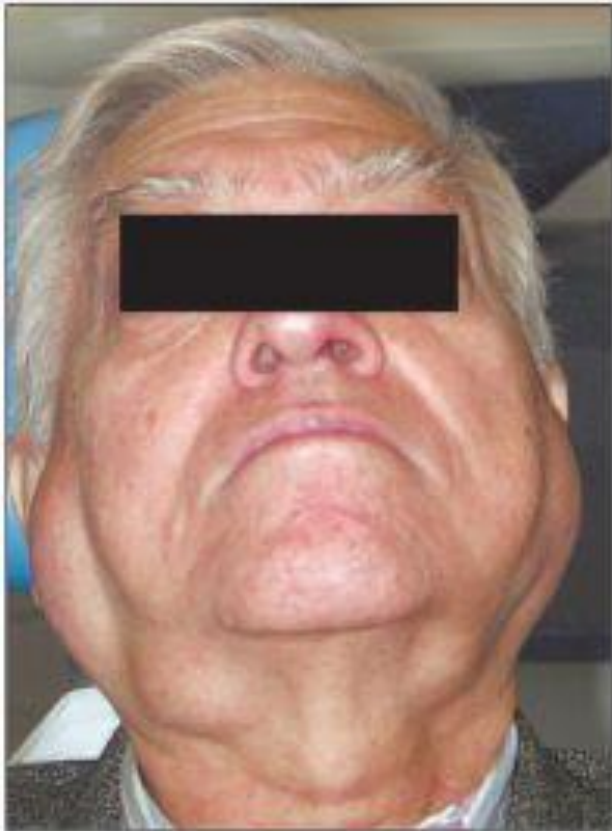

Изучите и зарисуйте все  
микропрепараты

# Хронический сиалоденит

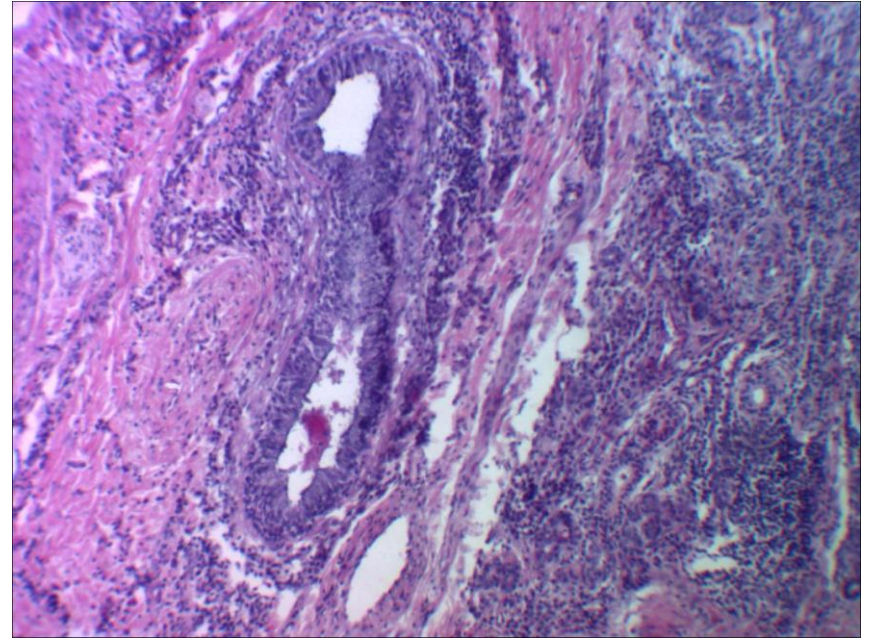
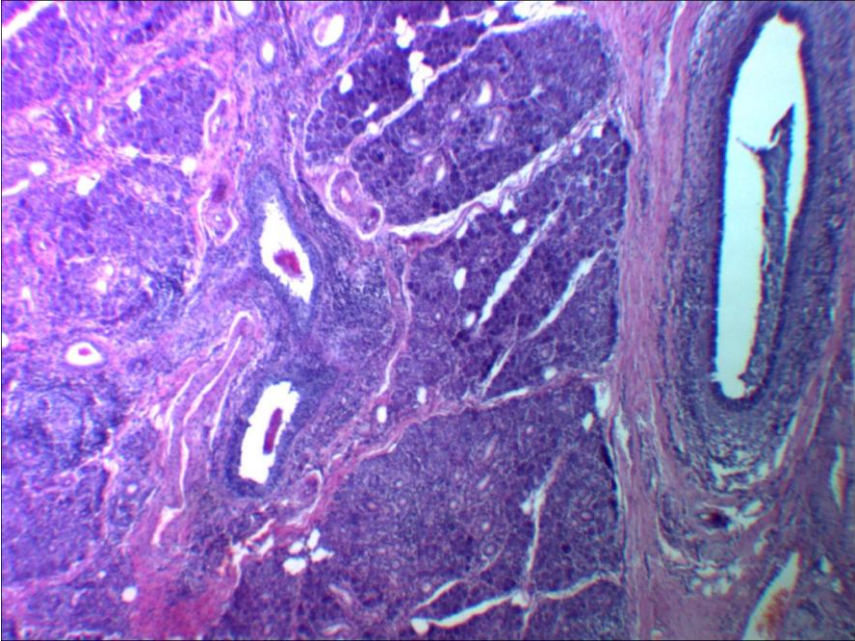

1. Лимфоцитарная инфильтрация
2. Склероз стромы
3. Атрофия ацинусов

# Плеоморфная аденома

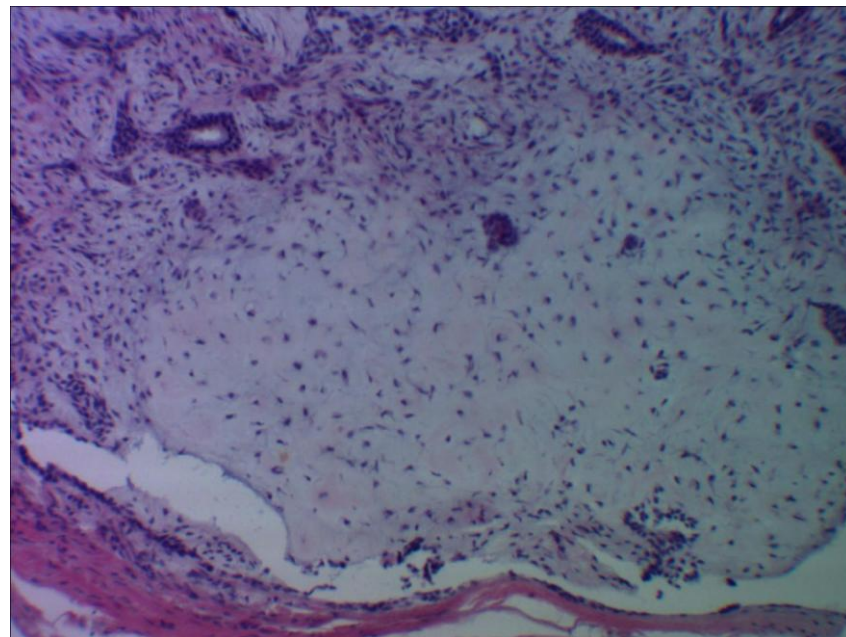
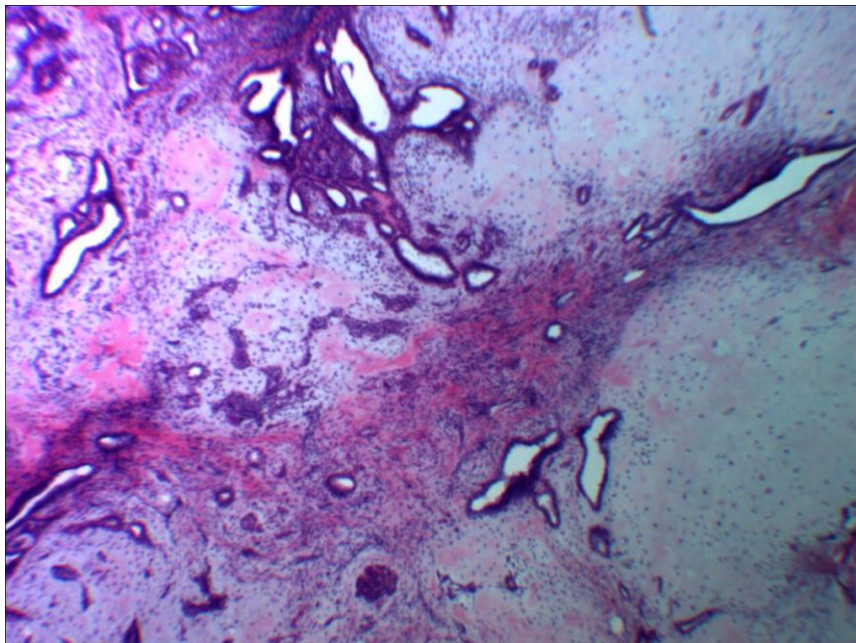

1. Деформированные железы
2. Миксоид
3. Хондроид

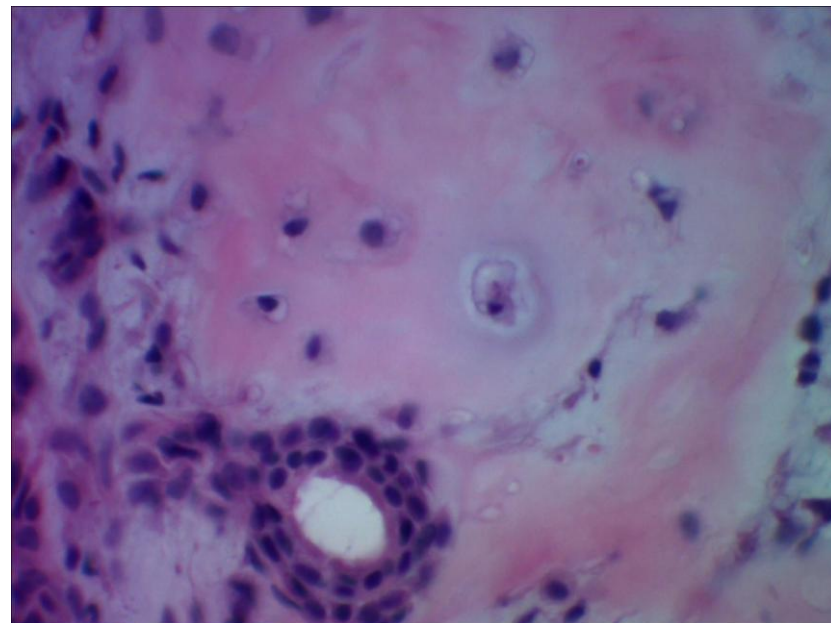

# Мукоэпидермоидный рак

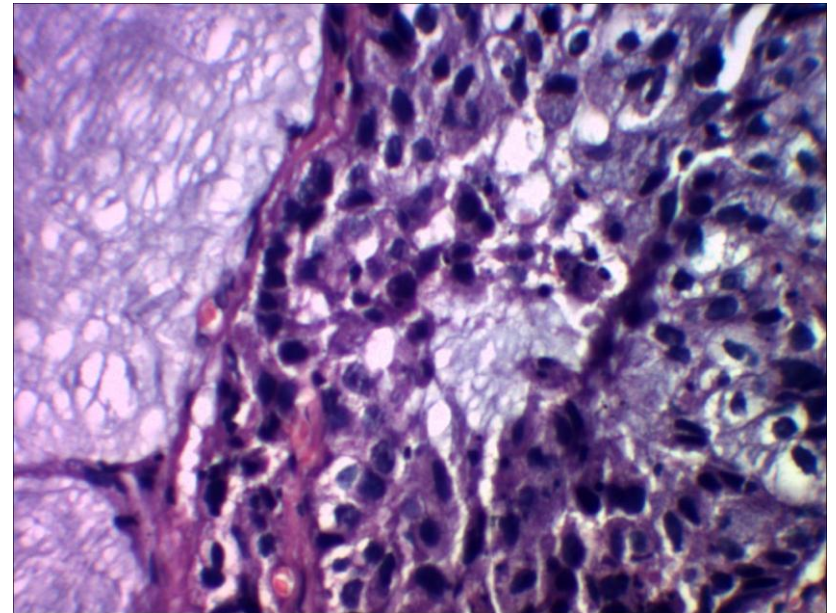
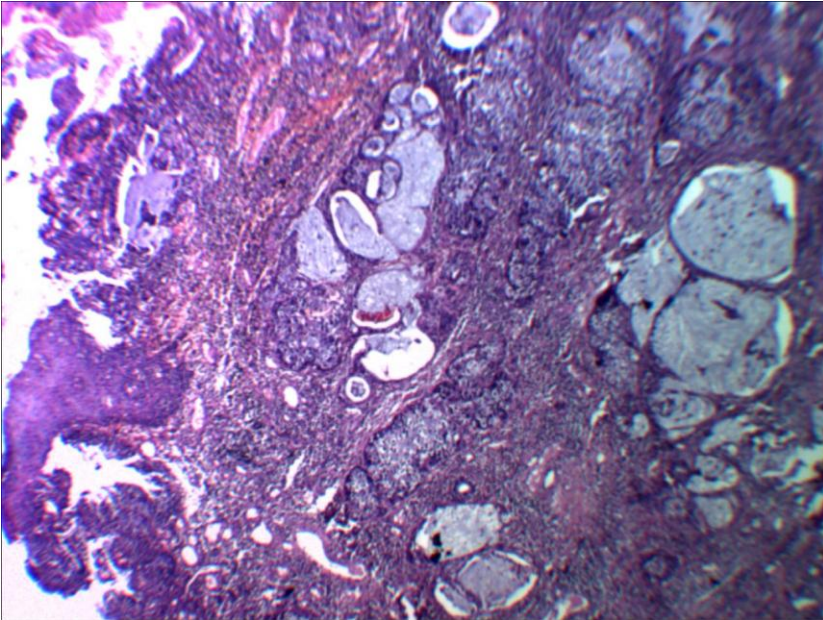

1. Кистозно расширенные железы со слизью
2. Атипичные клетки железистого эпителия